

# VOLIOS

Institute of civil engineering

ՀՀ Տավուշի մարզ, գ. Այգեձոր, 1 փողոց հասցեում  
Կոլյա Բիլյանին պատկանող տարածքի  
0.4կՎ էլեկտրամատակարարում

Հետազիծ-նախագծի (ուրվագծի) համաձայնեցում

№7427-ԷՄ

«ՀԷՑ» ՓԲԸ «ԱՂՍՏԵՎ»Ս/Ճ - Տեխնիկական պայման №74631111

2022թ.

ԷԼԵԿՏՐԱՄԱՍԿԱՐԱՐՄԱՆ ՏԵԽՆԻԿԱԿԱՆ ՊԱՅՄԱՆՆԵՐ - ԷԼԵԿՏՐԱԿԱՆ ՑԱՆՑԻՆ ՄԻԱՑՄԱՆ ՊԱՏՎԵՐ

1.	Նույնացման կոդ	74631111	Ամսաթիվ 25/02/2022			
2.	Ցանց	ԲԵՐԴ	Մասնաճյուղ	«ԱՂՍԵՎ» ՄԱՍՆԱՃՑՈՒՂ		
3.	Պատվիրատուի տվյալներ  Հեռախոս 37493 610973B	Կարգավիճակ	Բնակիչ			
		Անվանում	Կոյա Նավասարդի Բիլյան			
		Անձնագիր	00886863, 056 3/25/2016			
		Սոց. քարտ				
		Ղեկավար				
4.	Էլեկտրասնուցման տարածքի հասցեն		ՀՀ ՏԱՎՈՒՇ , գ.ԱՅԳԵՉՈՐ (ՏԱՎՈՒՇԻ շրջ.), 1 փող.			
5.	Միացման տեսակ	Եռափազ	6.	Համայնք	ԲԵՐԴ	
7.	Պահանջվող հզորություն (ԿՎԱ)	20	8.	Սնուցման տեսակ	Հիմնական սնուցում	
9.	Լարման մակարդակ (ԿՎ)	0.40	10.	Միացման ամսաթիվ	25/4/2022	
11.	Էլեկտրամատակարարման իրականացման տեխնիկական պայմանների առաջարկ					
<p>Էլ սնուճս իրականացվելու է "Չինարի" 35/10 ԵԿ- ի "Այգեձոր" 10 կՎ ուղղության 100 կՎԱ հզորության S.5155 - ի 0.4 կՎ բաշխիչ պակեյից առանձին գծով նախօրոք մասնաճյուղի միջոցներով փոխելով ենթակայանում տեղադրված 100 կՎԱ հզորության ուժային տրանսֆորմատորը 160 կՎԱ հզորության տրանսֆորմատորով , գծի սկզբում տեղադրելով 0.38 կվ լարման եռաբևեռ հոսանահատիչ ՌՊՍ-250 Ա մակնիշի : Հաշվառքային սարքերը տեղադրել Կառուցվող գծի վերջին հենասյան վրա՝ առանձին արկղի մեջ: Անվտանգության գոտու խախտում չկա: Սնուցվող տարածքը գտնվում է համայնքի սահմաններում՝ բնակավայրի ներսում: ՕԳ/ԳՀ200267904: ԷԱՀՀ համակարգը դեռ չի գործում:</p>						
Անհրաժեշտ փաստաթղթերը ստուգեց և պատվերն ընդունեց _____ / _____ /						
Տեխնիկական պայմանների առաջարկին համաձայն եմ, ծանոթ եմ "նոր սպառողի" կամ սպառողի վերակառուցվող սպառման համակարգի էլեկտրական ցանցին միացման կարգին, որի համար ստորագրում եմ _____ / Կոյա Նավասարդի Բիլյան /						
Ցանցի պետ _____ / _____ /						
Էլեկտրասնուցման վերակառուցվող գծի գույքահամար և անվանում						
12.						
Էլեկտրասնուցման կառուցվող գծին տրվող						
13.	Գույքահամար	Անվանում	Տեսակ	Կապակցող խմբի կոդ	Հասցե	ՆՊ
	00267904	S.5155 0.4 կՎ օզ	314101	P04010000048	գ Այգեձոր	140144

«ԱՂՍԵՎ» ՄԱՍՆԱՃՑՈՒՂ \_\_\_\_\_ /Ս. ԱԼԻԽԱՆՅԱՆ/

Հաստատել մասնաճյուղի կողմից ներկայացված տեխնիկական պայմանի առաջարկը \_\_\_\_\_ / \_\_\_\_\_ /

Պատվիրել անհրաժեշտ նախագծա-նախահաշվային փաստաթղթերը \_\_\_\_\_

Մերժել ներկայացված առաջարկը \_\_\_\_\_

Մերժման պատճառները \_\_\_\_\_

Ներկայացնել նոր առաջարկ \_\_\_\_\_

«ՀԱՅԱՍՏԱՆԻ ԷԼԵԿՏՐԱԿԱՆ ՑԱՆՑԵՐ» ՓԲԸ \_\_\_\_\_ /Դ. ԳՐԻԳՈՐՅԱՆ/

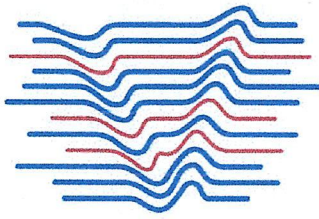

## Երաշխավորագիր

ՀՀ Տավուշի մարզ, գ. Այգեձոր, 1 փողոց հասցեում Կոլյա Բիլյանին  
պատկանող տարածքի  
0.4կՎ էլեկտրամատակարարում

«Վոլիոս նախագծային ինստիտուտ» ՓԲԸ-ն երաշխավորում է, որ ՀՀ Տավուշի մարզ, գ. Այգեձոր,  
1 փողոց հասցեում Կոլյա Բիլյանին պատկանող տարածքի  
0.4կՎ էլեկտրամատակարարման նախագծային փաստաթղթերը մշակված են համապատասխան  
№17208 լիցենզիայի և Հայաստանի Հանրապետությունում գործող նորմատիվատեխնիկական  
փաստաթղթերի:

Տնօրեն՝

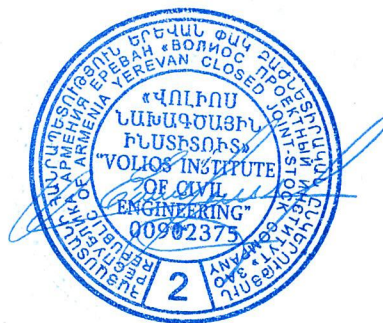

Ա. Շահինյան

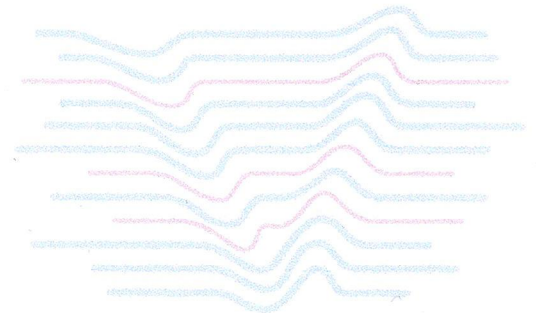

18.05.2022թ.



**ՀՈՂԱՍԱՍԻ ՏՎՅԱԼՆԵՐԸ**

ԿԱՂԱՍՏՐԱՅԻՆ ՀԱՄԱՐԸ 11-010-207-005  
 ՆՊԱՏԱԿԱՅԻՆ ՆՇԱՆԱԿՈՒԹՅՈՒՆԸ բնակավայրերի  
 ՕԳՏԱԳՈՐԾՄԱՆ ՆՊԱՏԱԿԸ տնակաշին  
 ՀՈՂԱՍԱՍԻ ԶԱԹԸ (հա) 0.1407  
 ԻՐԱՎՈՒՆՔԻ ՏԵՍԱԿԸ անշահագնացյալ

**ՇԵՆՔԻ ՏՎՅԱԼՆԵՐԸ**

ԿԱՂԱՍՏՐԱՅԻՆ ՀԱՄԱՐԸ 11-010-207-005  
 ՆՊԱՏԱԿԱՅԻՆ ՆՇԱՆԱԿՈՒԹՅՈՒՆԸ բնակներ  
 ՕԳՏԱԳՈՐԾՄԱՆ ՆՊԱՏԱԿԸ բնակներ պահ  
 ՄԱԿԵՐԵՍԸ (քառ. մ.) 182.97  
 ԻՐԱՎՈՒՆՔԻ ՏԵՍԱԿԸ անշահագնացյալ

**ՇԻՆՈՒԹՅԱՆ ՏՎՅԱԼՆԵՐԸ**

Գ/Գ	ԿԱՂԱՍՏՐԱՅԻՆ ՀԱՄԱՐԸ	ՕԳՏԱԳՈՐԾՄԱՆ ՆՊԱՏԱԿԸ	ՄԱԿԵՐԵՍԸ (քառ.մ.)	ԻՐԱՎՈՒՆՔԻ ՏԵՍԱԿԸ
2	11-010-207-005	անշահագնացյալ	33.75	անշահագնացյալ
3	11-010-207-005	պահ	6.25	անշահագնացյալ

Լրացուցիչ նշումներ, փոփոխություններ

---



---



---



---



---



---



---



---



---



---

Կատարողներ   
 (ստորագրությունները)



**ՈւՇԱԴՐՈՒԹՅՈՒՆ**  
Կադաստրային հատակագծում կետագծով նշված հատվածը չի  
համապատասխանում կադաստրային բարտեզին, այն գծի է տեղանքի  
ուսումնասիրման արդյունքում:  
Խնդրում ենք համաձայնեցման ընթացքում հաշվի առնել վերը նշվածը, ուղեգծի  
անցկացման ժամանակ խուսափելու համար հետագա  
անհամապատասխանություններից:

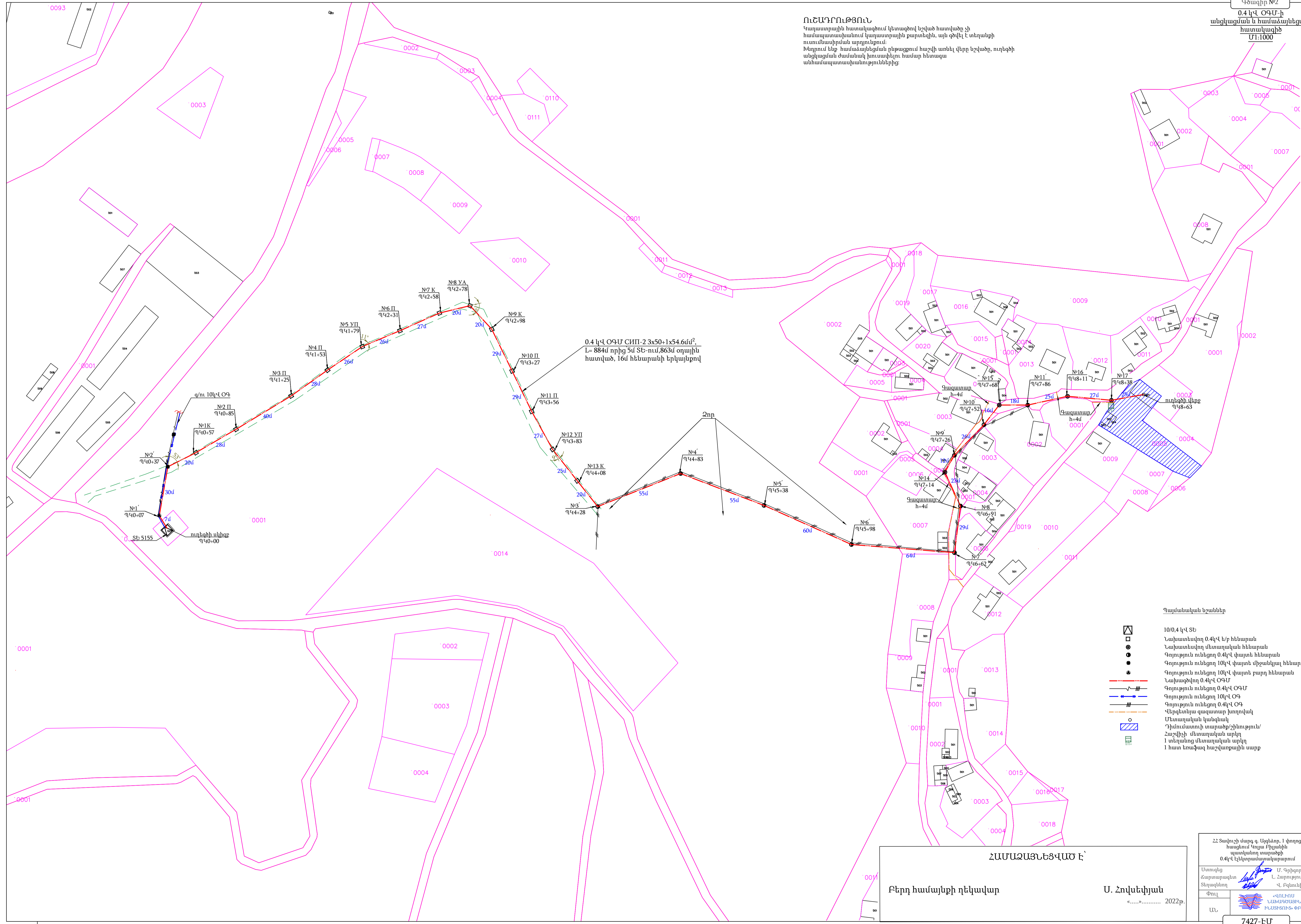

**ՀԱՍՏԱԶԱՅՆՑՎԱԾ Է՝**

Բերդ համայնքի ղեկավար

Ս. Հովսեփյան

«.....»..... 2022թ.

22 Տալուշի մարզ գ. Այգեձոր, 1 փողոց  
հասցեում Գոյա Բիլլյանի  
պատկանող տարածքի  
0.4կՎ էլեկտրամատակարարում

Մտուցիչ  
Ճարտարագետ  
Տեղագնացող

Մ. Գրիգորյան  
Լ. Հարությունյան  
Վ. Բզունկյ

Փուլ  
ԱՆ

«ՈՒՄՈՍ»  
ԱՆՈՎՈՍԻԱԿ  
ԻՆՏԵՏՐՈՒՍ ՓԲԸ

7427-ԷՄ

**ՈւՇԱԴՐՈՒԹՅՈՒՆ**  
Կադաստրային հատկագծում կետագծով նշված հատվածը չի  
համապատասխանում կադաստրային բարեզին, այն գծի է տեղանքի  
ուսումնասիրման արդյունքում:  
Խնդրում ենք համաձայնեցման ընթացքում հաշվի առնել վերը նշվածը, ուղեգծի  
անցկացման ժամանակ խուսափելու համար հետագա  
անհամապատասխանություններից:

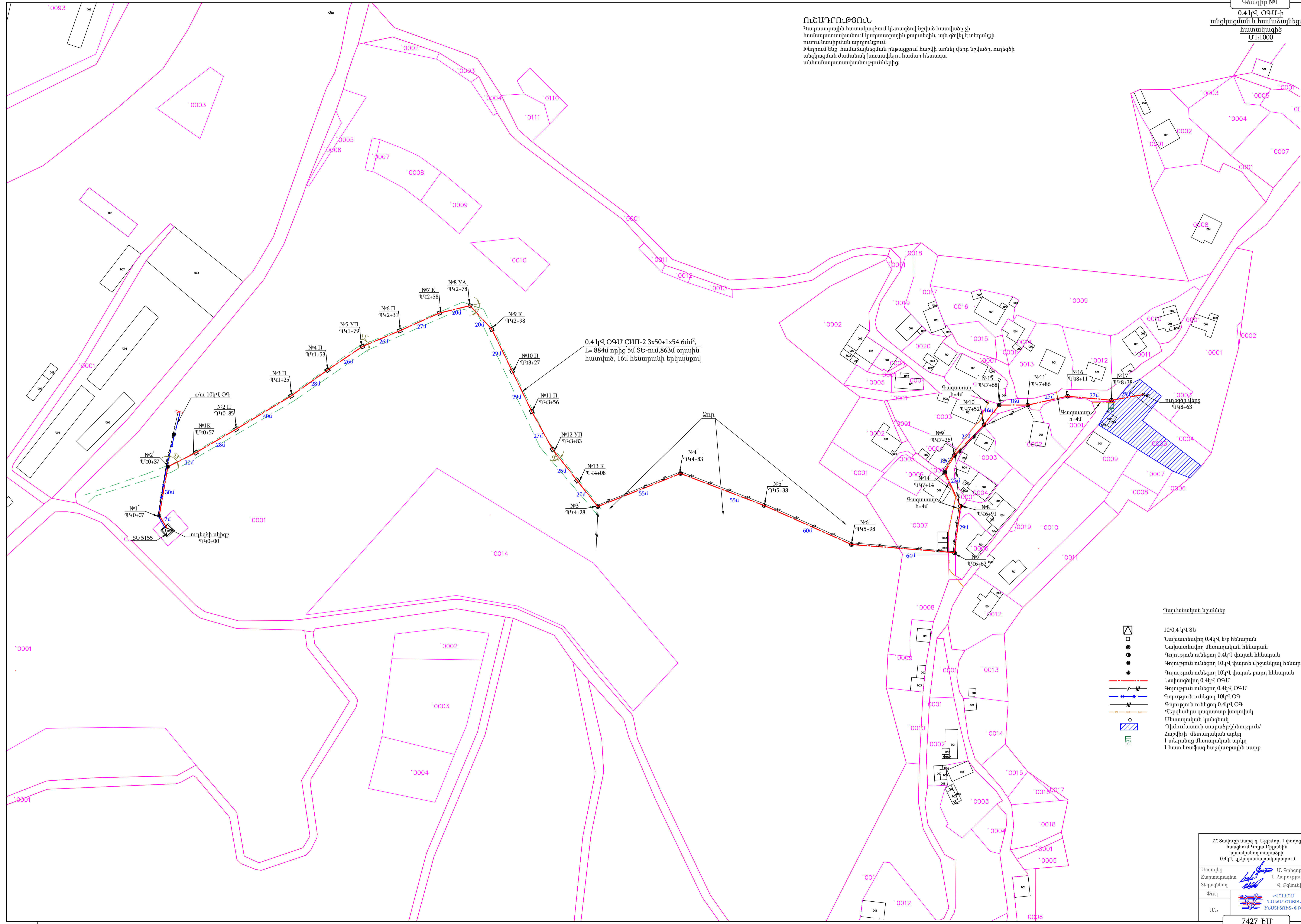

0.4 կՎ ՕԳՄ ՇՈՒՍ-2 3x50+1x54.6մմ²,  
L= 884մ որից 5մ ՏԵ-ում, 863մ օդային  
հատված, 16մ հենարանի երկայնքով

- Պայմանական նշաններ
- 10/0.4 կՎ ՏԵ
  - Նախատեսվող 0.4կՎ է/բ հենարան
  - Նախատեսվող մետաղական հենարան
  - Գոյություն ունեցող 0.4կՎ փայտե հենարան
  - Գոյություն ունեցող 10կՎ փայտե միջանկյալ հենարան
  - Գոյություն ունեցող 10կՎ փայտե բարդ հենարան
  - Նախագծվող 0.4կՎ ՕԳՄ
  - Գոյություն ունեցող 0.4կՎ ՕԳՄ
  - Գոյություն ունեցող 10կՎ ՕԳ
  - Գոյություն ունեցող 0.4կՎ ՕԳ
  - Վերգետնյա զազատար խողովակ
  - Մետաղական կանգնակ
  - Դիմումատուի տարածք/չինություն/  
Հաշվիչի մետաղական արկղ
  - 1 տեղանից մետաղական արկղ
  - 1 հատ եռաֆազ հաշվարարային սարք

22 Տալուշի մարզ գ. Այգեձոր, 1 փողոց  
հասցեում Գոյա Բիլլակին  
պատկանող տարածքի  
0.4կՎ էլեկտրամատակարարում

Մտուցից  
Ճարտարագետ  
Տեղագնաց  
Փուլ  
ԱՆ

Մ. Գրիգորյան  
Լ. Հարությունյան  
Վ. Բզունկյ  
ԿՈՒՈՍ  
ԱՆՈՎՈՍԵՆԻ  
ԻՆՏԵՐՆԱՏԻՎ

7427-ԷՄ